

IMPORTATION DES NOMENCLATURES ET STRUCTURES DANS UNDEUXTEMPS

N° FICHE PROCÉDURE:
GEST-APLON/N°07 - 2016
V1.0

Aller sur le site de STS-WEB avec la clé OTP

Gestion du personnel s

Gestions des structures et des services (STSWEB)

Mise à jour

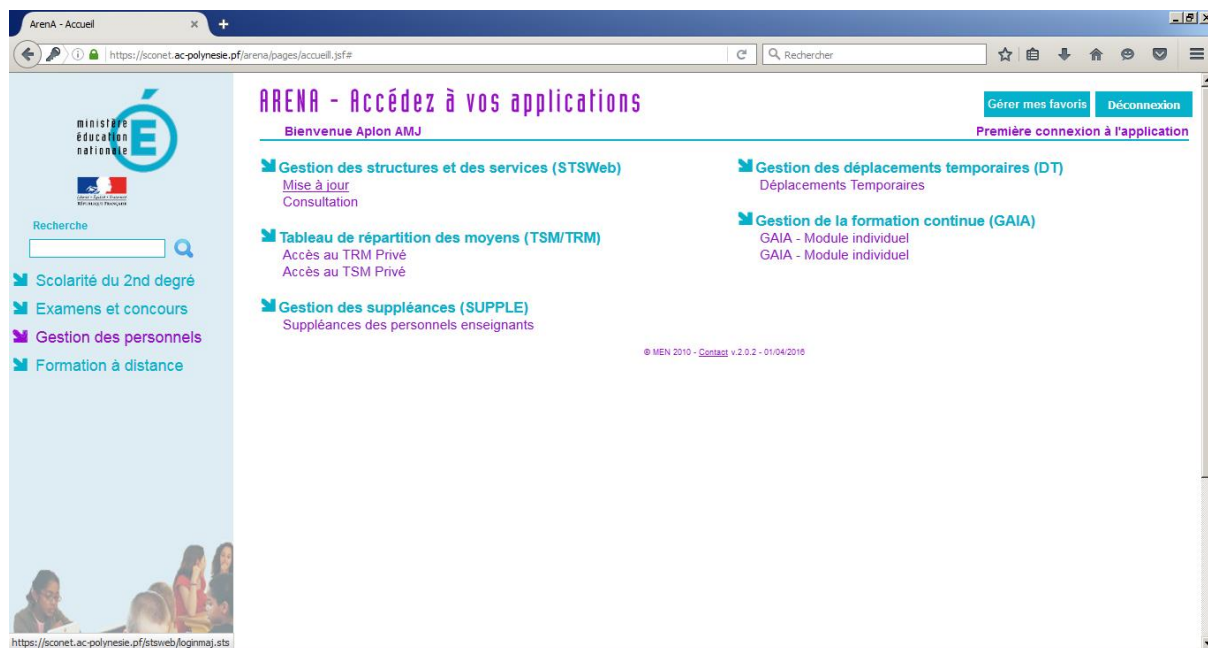

Sélectionner l'année en préparation 2016-2017

Fiche rédigée par	SINEC	Date :	17-06-2016
version	1.0	Validation	
ACTEURS	CHEF D'ETABLISSEMENT – RESPONSABLE VIE SCOLAIRE		
Validation du référent APLON	Sandrine TUPANA		

IMPORTATION DES NOMENCLATURES ET STRUCTURES DANS UNDEUXTEMPS

N° FICHE PROCÉDURE:
GEST-APLON/N°07 - 2016
V1.0

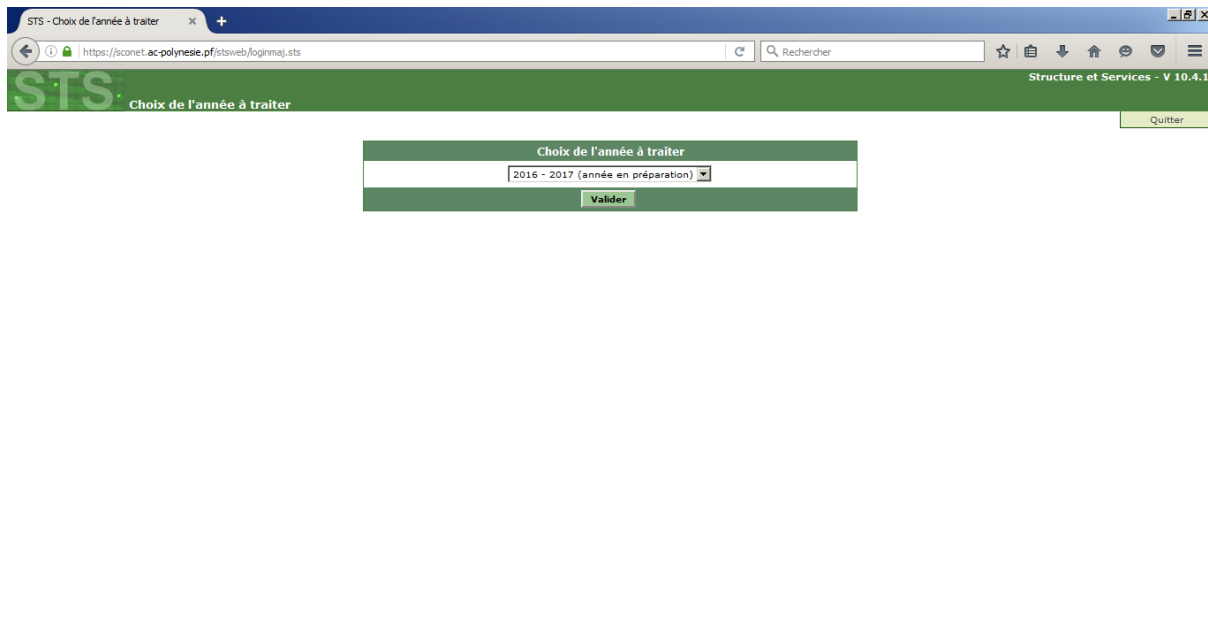

Exports

Emploi du temps

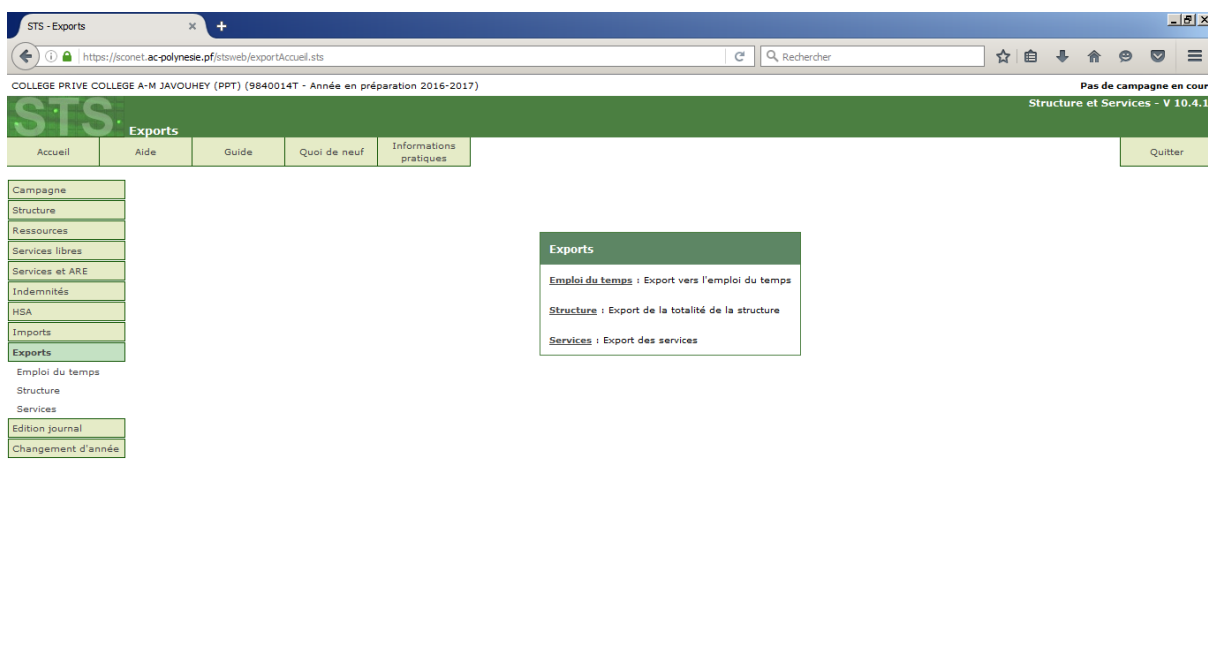

Fiche rédigée par	SINEC		Date : 17-06-2016
version	1.0	Validation	
ACTEURS	CHEF D'ETABLISSEMENT – RESPONSABLE VIE SCOLAIRE		
Validation du référent APLON	Sandrine TUPANA		

IMPORTATION DES NOMENCLATURES ET STRUCTURES DANS UNDEUXTEMPS

N° FICHE PROCÉDURE:
GEST-APLON/N°07 - 2016
V1.0

Enregistrer le fichier

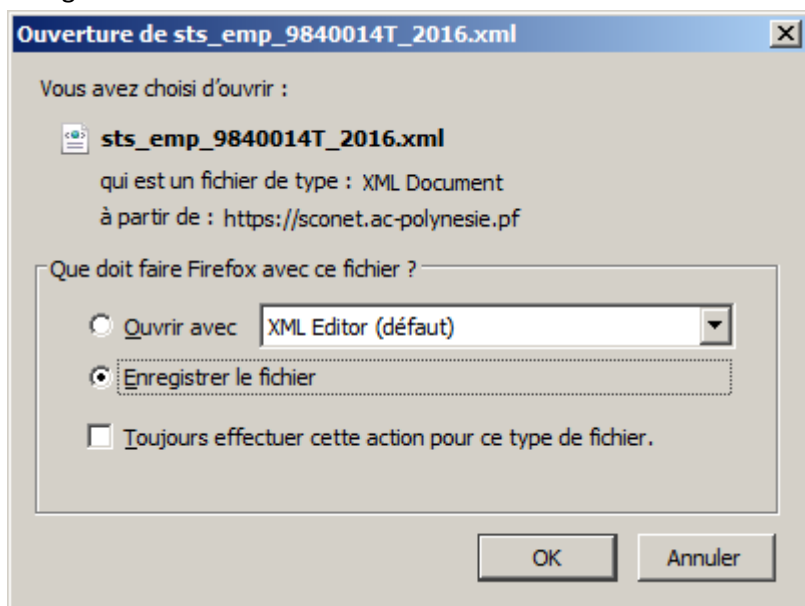

Mettre dans \UndeuxTemps\biblio\2016\sts_emp_9840014T_2016.xml

Ouvrir UnDeuxTemps en mode concepteur
Basculer en affichage Année

The screenshot displays the UnDeuxTemps software interface. The top menu bar includes 'Fichier', 'Bases', 'Voeux', 'Préparation', 'Affectations', 'Conception', 'Semaine', 'Recherche', 'Outils', 'Internet', and 'Fenêtre'. The main window is titled 'Mode multi-accès' and 'Année 2015/2016'. It is divided into several panes:

- Grille Division 6C:** A grid showing courses for various days (Lun, Mar, Mer, Jeu, Ven) and times (07h20 to 14h50). Courses include 'CHIR LI NIAN LV4', 'HIGEO TIMIONA SC', 'MATHS LUCAS R', 'A-PLA MATHIS AP', 'FRANC HAATAN', 'AGL1 GILMOR', 'FRANC HAATAN', 'EPS LIMO J', 'CHIR LI NIAN LV4', 'MATHS LUCAS R', 'EDMUS KRAUS Mus', 'FRANC HAATAN', 'HIGEO TIMIONA SC', 'AGL1 GILMOR', 'AGL1 GILMOR', 'FRANC HAATAN', 'FRANC HAATAN', 'MATHS LUCAS R', 'SVT VANIZET Labo', 'HIGEO TIMIONA HGT1', and 'EPS LEFOC J'.
- Matières:** A list of materials with columns for 'Perm', 'Stock', 'Total', 'Freq', 'grpe', 'A', and 'B'. Items include 'A-PLA', 'AGL1', 'EDMUS', 'EPS', 'FRANC', 'HIGEO', 'MATHS', 'SVT', 'TECHN 1', 'TECHN 2', 'VCLA', 'CATE', 'CHIR', 'AEAD1', 'AEAD2', and 'Repas'.
- Emploi du temps Prof. TIAORE AREVA (principal en 5B):** A grid showing the schedule for this teacher, with columns for 'Lundi', 'Mardi', 'Mercredi', 'Jeudi', and 'Vendredi'. Courses include 'TAHITIEN REG. 3A.TAHR LV2', 'FRANCAIS 5B', 'VIE DE CLASSE 5B', 'TAHITIEN LV2 4B.TAH2 LV1/2', 'FRANCAIS 5B', 'TAHITIEN REG. 3A.TAHR LV1/2', 'TAHITIEN LV2 Regr.3TAH2C LV2', 'TAHITIEN LV2 4C.TAH LV1/2', and 'FRANCAIS 5B'.
- Service:** A table at the bottom right showing 'total constaté' and 'déclaré' for 'Autre edc' at 19.50h.

Fiche rédigée par		SINEC		Date : 17-06-2016
version	1.0	Validation		
ACTEURS		CHEF D'ETABLISSEMENT – RESPONSABLE VIE SCOLAIRE		
Validation du référent APLON		Sandrine TUPANA		

**IMPORTATION DES NOMENCLATURES ET STRUCTURES
DANS UNDEUXTEMPS**

N° FICHE PROCÉDURE:
GEST-APLON/N°07 - 2016
V1.0

Non pas de multiaccès

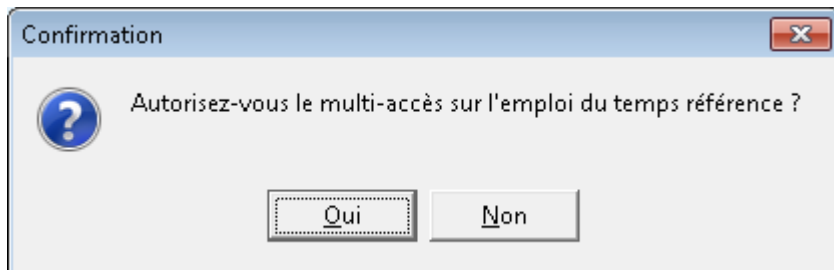

Liaison STS-WEB/SIECLE -> Voir/Archiver les données de base STS-WEB

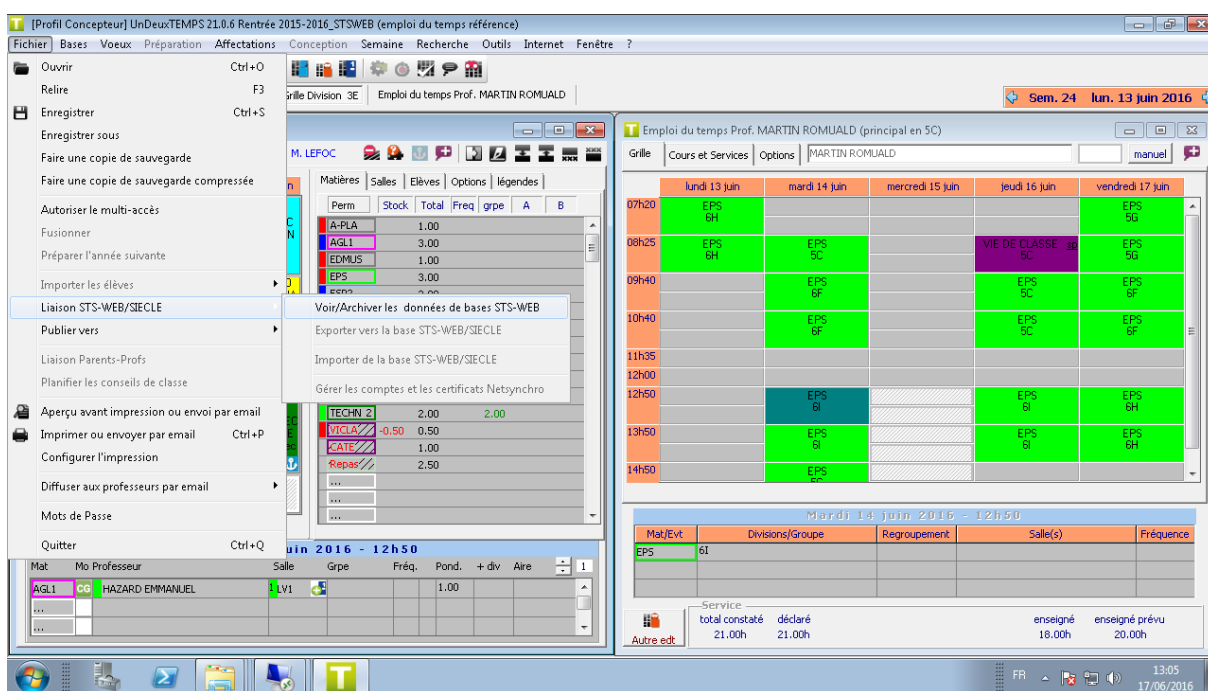

Onglet : Accueil

Choisir : Aller chercher le fichier sts_emp_9840014T_2016.xml

Cliquer sur Extraire et archiver les données STS-WEB

Fiche rédigée par	SINEC		Date : 17-06-2016
version	1.0	Validation	
ACTEURS	CHEF D'ETABLISSEMENT – RESPONSABLE VIE SCOLAIRE		
Validation du référent APLON	Sandrine TUPANA		

IMPORTATION DES NOMENCLATURES ET STRUCTURES DANS UNDEUXTEMPS

N° FICHE PROCÉDURE:
GEST-APLON/N°07 - 2016
V1.0

The screenshot shows the UnDeuxTEMPS software interface. The main window displays a grid of lessons for the week of June 13-17, 2016, for Division 3E. The grid includes columns for days (L 13, M 14, M 15, J 16, V 17) and rows for time slots (07h20, 08h25, 09h40, 10h40, 11h35, 12h00, 12h50, 13h50, 14h50). Each cell contains a subject and teacher name, such as 'AGLI HAZARD LV2' or 'CATE Cat1'. A dialog box titled 'Voir les données de base STS-WEB' is open, showing a table with columns 'RNE (N°Etablissement)', 'Code catégorie', and 'Statut'. The table contains three rows of data. Below the table, there is a checkbox 'Conserver les données STS-WEB déjà présentes' and a button 'Extraire et archiver les données STS-WEB'. At the bottom of the dialog, it states: 'Date du dernier fichier extrait de STS-WEB et archivé par UnDeuxTEMPS : 29/10/12 10:04. Si des données STS-WEB ont été modifiées, penser à renouveler l'extraction dans STS-WEB.'

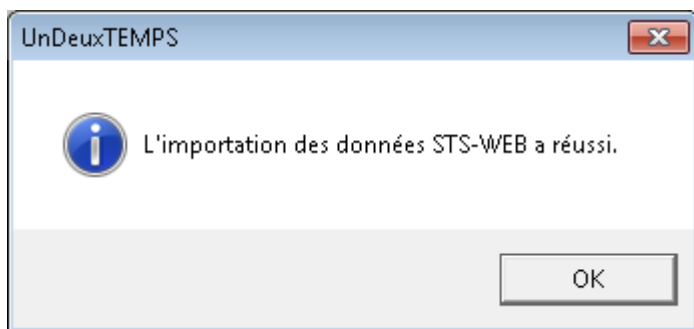

C'est fini.

Fiche rédigée par		SINEC			Date : 17-06-2016
version	1.0	Validation			
ACTEURS		CHEF D'ETABLISSEMENT – RESPONSABLE VIE SCOLAIRE			
Validation du référent APLON		Sandrine TUPANA			